



2° ACAI Región

Eje cafetero 2024

Refrigeración comercial e industrial,
distritos térmicos, ventilación y
acondicionamiento de aire

**¡Generando oportunidades de
negocio, y desarrollo económico
del sector en el eje cafetero!**

Pereira

23 y 24 de mayo de 2024



Bienvenidos al EJE CAFETERO

¡Pereira nos espera!



Gobernación de
RISARALDA
Sentimiento de Todos



WWW.PEREIRATUDESTINO.COM



NUESTRA GENTE

LA MAYOR RIQUEZA Y PATRIMONIO DEL PAISAJE CULTURAL CAFETERO

En un cuadro de 50km se ubica
2,5 millones de personas.

Población total Eje Cafetero:
2.575.664 habitantes.

Pereira es la ciudad Capital
del Eje Cafetero **con mayor
población, 38,7%**

Fuente: DANE 2023.

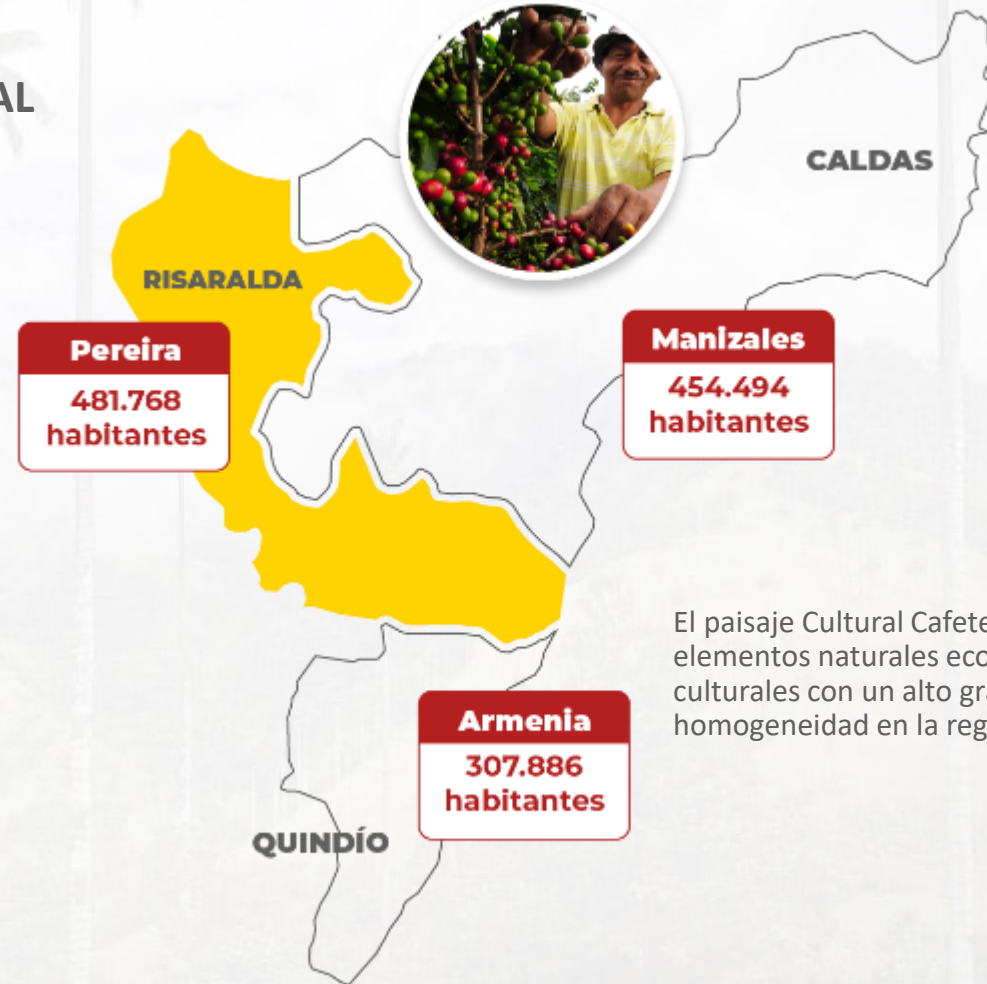

El paisaje Cultural Cafetero conjuga
elementos naturales económicos y
culturales con un alto grado de
homogeneidad en la región.

INFRAESTRUCTURA Y CONECTIVIDAD



Con las ciudades de mayor flujo
de bienes y servicios en Colombia

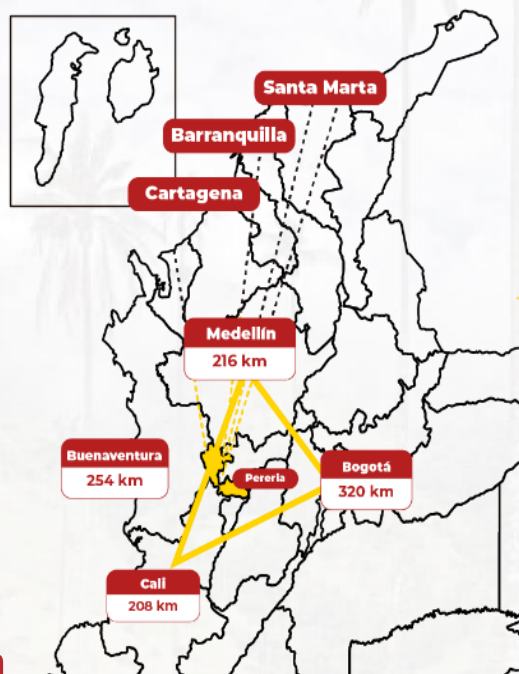

CONECTIVIDAD AÉREA Y FLUJOS CON LOS CENTROS DE NEGOCIOS



2022

2.704.580

Pasajeros movilizados por el
Aeropuerto Internacional Matecaña

Fuente: Aerocivil 2021.

GENERACIÓN DE VALOR Y DIVERSIDAD ECONÓMICA

DIVERSIDAD ECONÓMICA

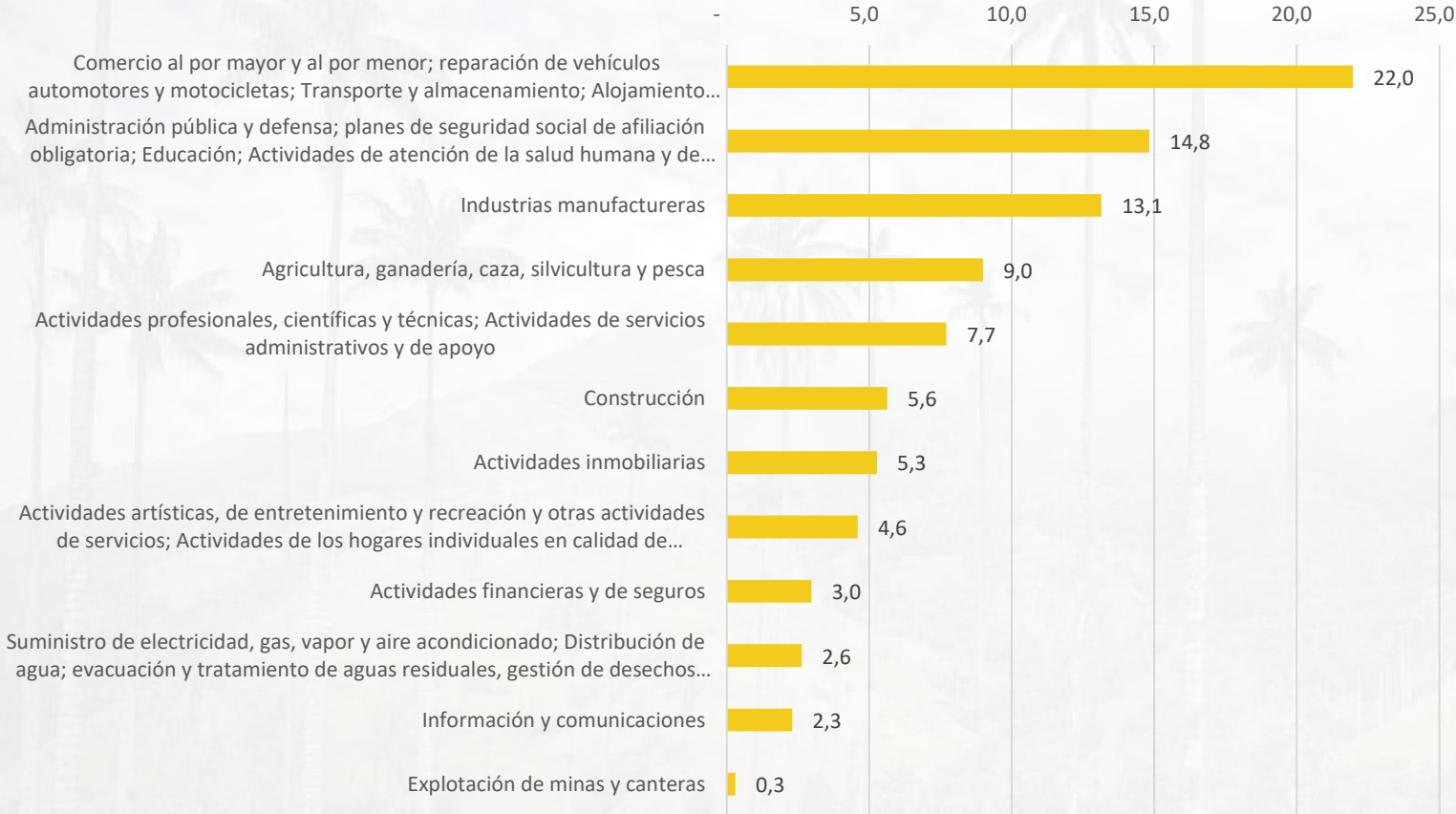

EVOLUCIÓN DEL PIB

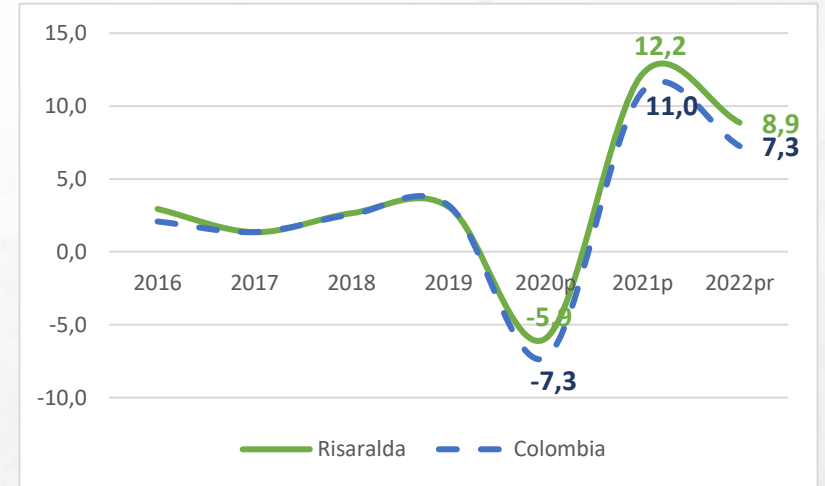

Fuente: DANE, Cuentas nacionales 2022

EVALUACIÓN EMPRESARIAL LA MEJOR FORMA DE CRECER

NRO. DE EMPRESAS EN RISARALDA

2018	2019	2020	2021	2022
36.071	36.123	36.008	38.946	40.352

Tamaño	Total	Participación
Micro	37.801	93,7%
Pequeña	1.954	4,8%
Mediana	483	1,2%
Grande	117	0,3%
Total	40.355	100,0%

Ramas de la actividad económica	Participación
Comercio	45,1%
Alojamiento y servicios de comida	13,0%
Industria manufacturera	9,8%
Otras actividades de servicio	6,3%
Actividades profesionales, científicas y técnicas	4,7%
Construcción	3,9%
Actividades de servicios administrativos y de apoyo	3,3%
Actividades inmobiliarias	2,7%
Transporte y Almacenamiento	2,3%
Información y Comunicaciones	2,0%
OTROS	6,9%

POSICIÓN DE RANKINGS

VENTAJAS COMPETITIVAS

5 /32

ÍNDICE DE INNOVACIÓN

POSICIÓN ENTRE
DEPARTAMENTOS

- 1** Índice de apertura de negocio
- 1** Ventas por innovar
- 2** Creatividad en línea (registro de software)

Fuente: Departamento Nacional de Planeación 2022

4/33

ÍNDICE DE COMPETITIVIDAD

POSICIÓN ENTRE
DEPARTAMENTOS

- 2** Cobertura y costo
- 2** Diversificación de mercados de destino de exportaciones
- 5** Infraestructura de servicios

Fuente: Consejo Privado de Competitividad 2023

4/33

ÍNDICE DE INTERNACIONALIZACIÓN

POSICIÓN ENTRE 33
DEPARTAMENTOS

- 2** Acceso de internet de banda ancha fijo
- 2** Diversificación de mercados de destino de exportaciones
- 3** Investigación de alta calidad

Fuente: Ministerio de Comercio, Industria y Turismo 2022

EVOLUCIÓN DE LAS EXPORTACIONES DE RISARALDA

(USD MILES)

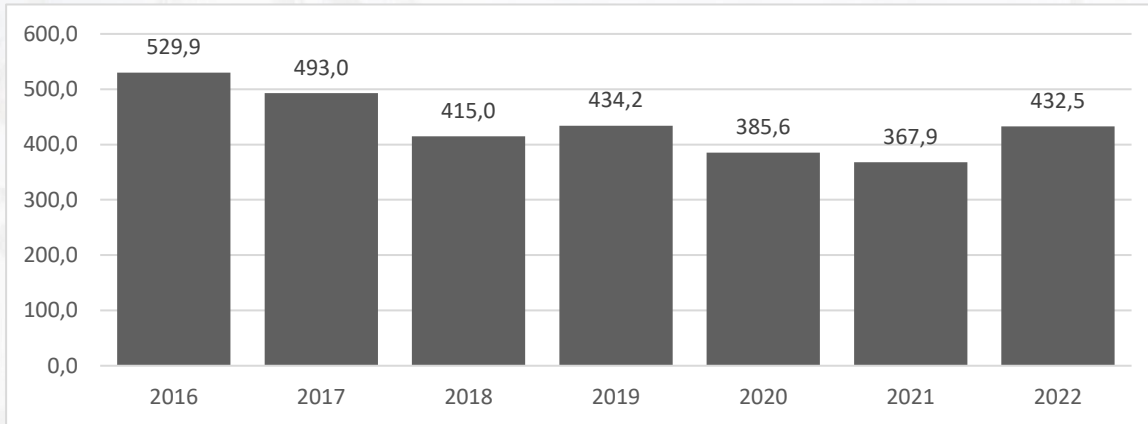

Porcentaje de participación país destino

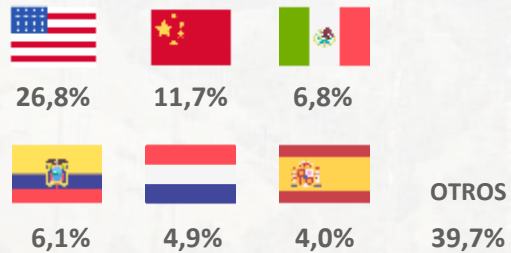

LA VÍA MARÍTIMA ES EL PRINCIPAL MEDIO DE EXPORTACIÓN

EMPLEO DIVERSO CONSECUENTE CON LA ESTRUCTURA ECONÓMICA

Julio 2022 - Junio 2023

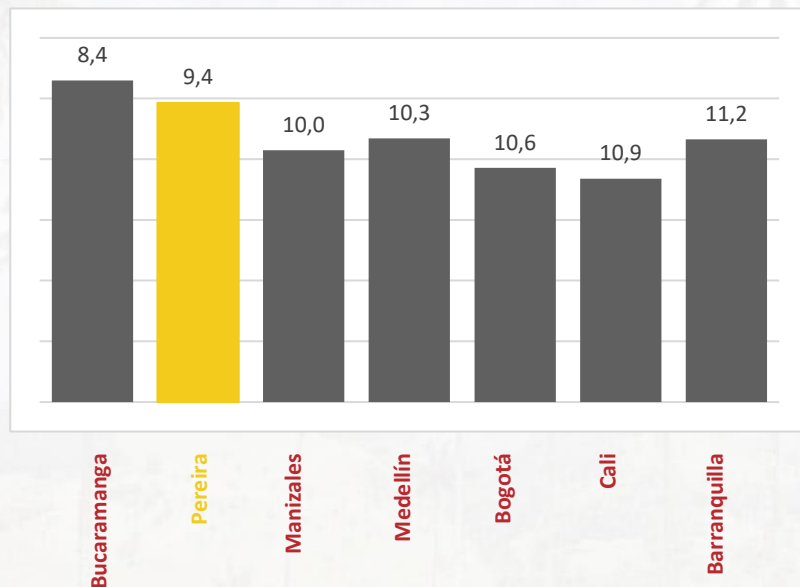

MENOR TASA DE DESEMPLEO

2020	2021	2022	2023
25%	15%	11,8%	9,4%

Pereira es la 2ª ciudad con menos tasa de desempleo a nivel nacional

Fuente: Mercado Laboral, Gran Encuesta Integrada de Hogares DANE

Descripción del evento

Objetivo

Favorecer el desarrollo de conocimiento y el progreso empresarial en el ámbito del acondicionamiento del aire y la refrigeración en el Eje cafetero y su zona de influencia.

Fecha

23 y 24 de mayo de 2024

Concepto

Generación de un espacio de intercambio de conocimiento mediante programa académico de dos días, rueda de negocios y muestra empresarial en la región

Lugar

Hotel Sonesta Pereira

Beneficios de participación para su empresa

Rueda de negocios
exclusiva para expositores
y patrocinadores

Posicionarse como
proveedor de equipos y
servicios

Conocer las dinámicas y
procesos de
comercialización

Explorar las dinámicas de
la región y mercado

Alta probabilidad de
participación de
mercados nacionales y
regionales

Programa de formación
complementaria de alta
calidad con
conferencistas nacionales
e internacionales

Espacios de networking
dentro del programa del
evento, con eventos
sociales

Posicionamiento de
marca virtual y presencial

Tarifas y servicios
exclusivos

Opciones de participación

Expositor

- Presencial en zona de muestra empresarial

Patrocinador

- Posicione su marca en diferentes materiales y actividades del evento

CIDARE

Centro de Investigación y Desarrollo de Acondicionamiento de Aire y Refrigeración



Ingreso principal



Hotel Sonesta
Centro de Convenciones
Pereira

Punto de contacto (34 disponibles)

Incluye:

- Logo en material promocional del evento
- Espacio comercial con mesa
- Conferencia técnico comercial de 45 min (28 disponibles)
- Conexión monofásica
- Impresión del banner del punto de contacto

No incluye:

- Diseño de banner de punto de contacto
- Logística y traslado de material POP

INVERSIÓN EXPOSITORES

No Afiliado:
COP \$ 7.140.000 más IVA

Miembro ACAIRE, VENACOR, IJAR, FAIAR:
COP \$ 5.100.000 más IVA

Muestra Empresarial

Ingreso principal

Salón Conferencias Montaura



Ejemplo de Punto de Contacto

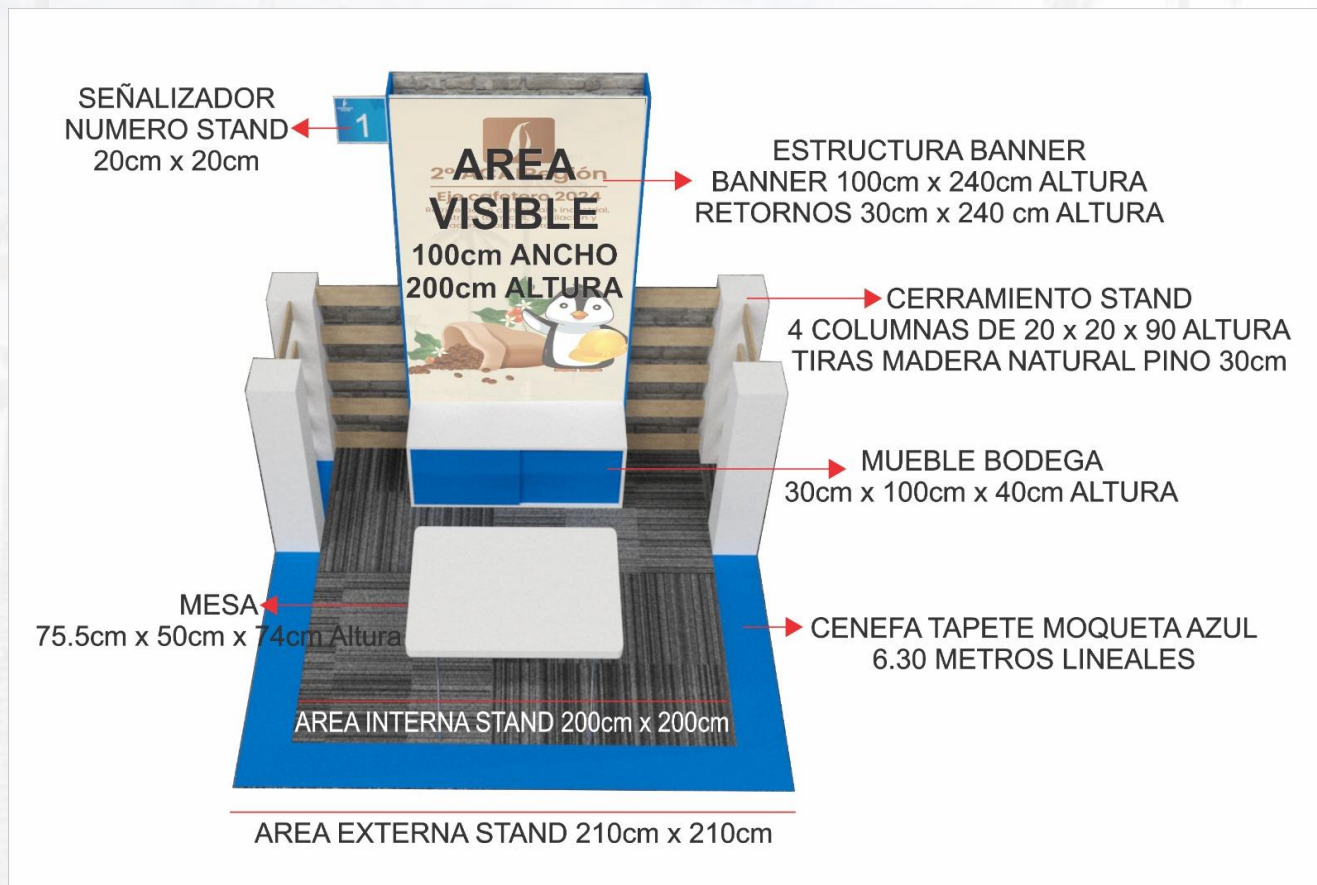

Nota: Imágenes de muestra, el espacio final y su distribución están sujetos a modificaciones por parte de los organizadores



ESPECIFICACIONES BANNER

FORMATOS (PDF o TIF)

EL ARTE TOTAL DEBE SER DE

100cm x 240cm

AREA IMAGEN VISIBLE

100cm x 200cm

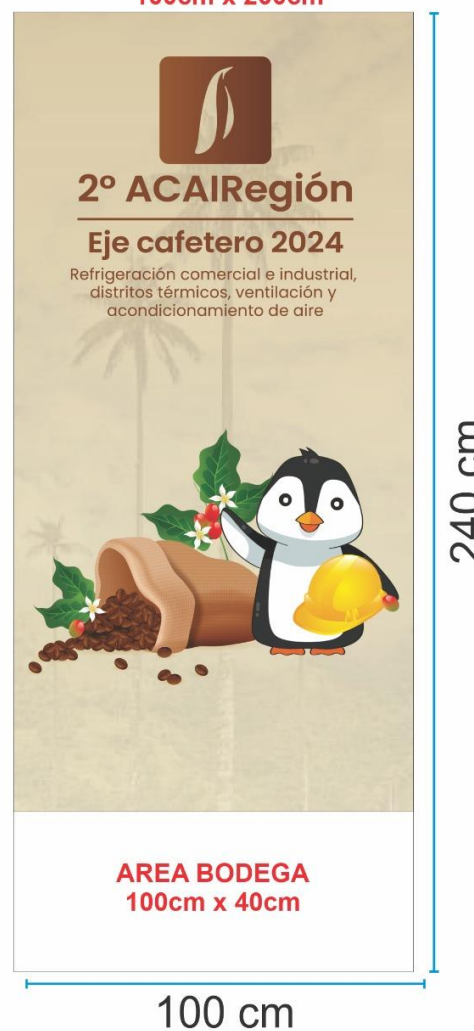

Muestra Empresarial

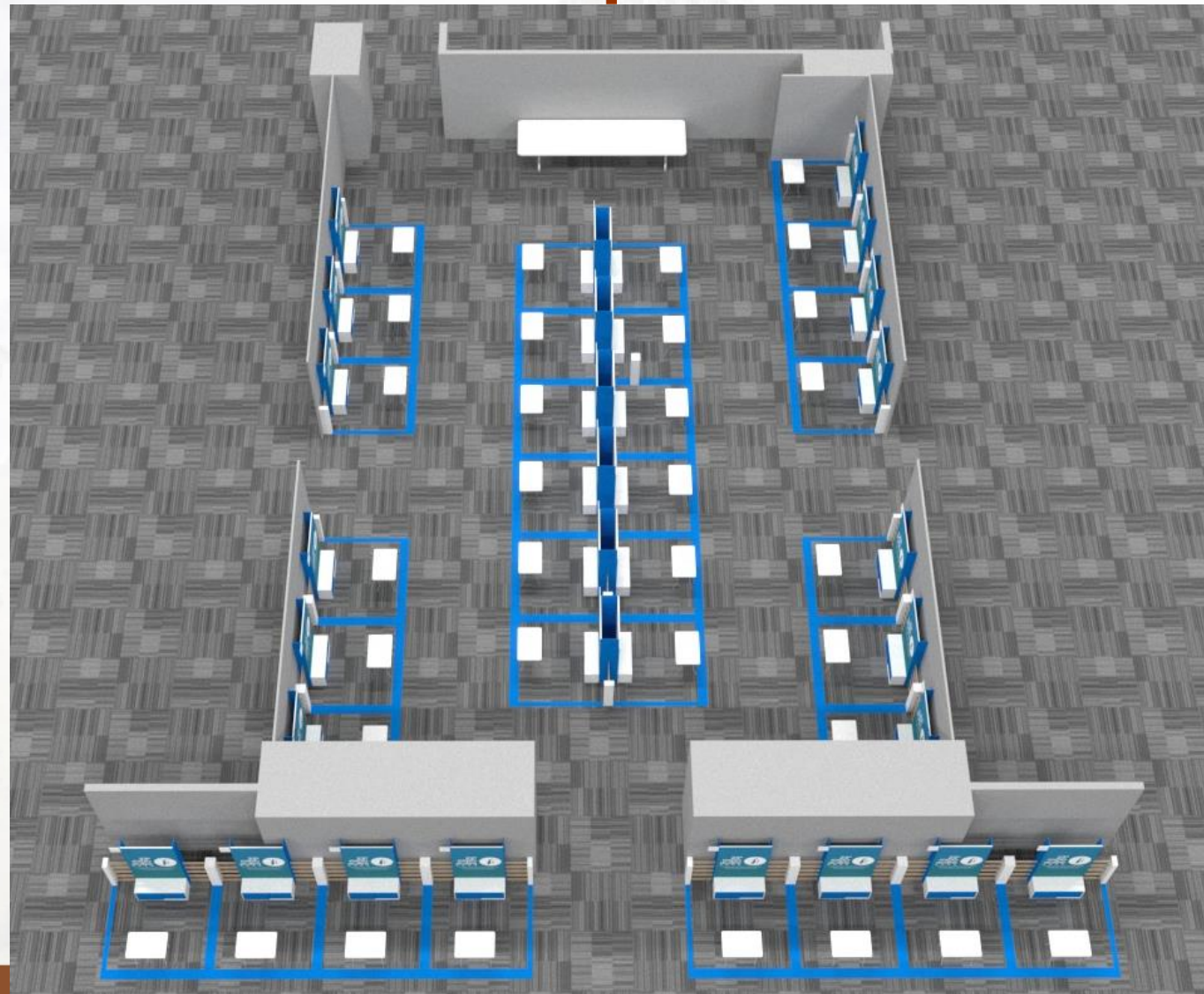

Nota: Imágenes
de muestra.

El espacio final
y su
distribución
están sujetos a
cambios por
parte de los
organizadores

Opciones de patrocinio

Kit de bienvenida

- Incluya su marca en el material que será entregado a todos los participantes del evento
- Incluye: Esfero, libreta, bolsas y tres inciertos
- 1 disponible

Servicio de coffee break en la exposición

- Haga que su marca impacte al público y sea la primera información y marca que vean.
- Incluye: Pendones
- No incluye: Material POP impreso
- 1 disponible

Escarapela con cinta

- Su marca se posicionará junto con la del Capítulo Occidente y ACAIRE como organizadores y gestores del evento
- Incluye: Escarapela y cinta para cada participante
- 1 Disponible

Recipientes de agua para conferencistas

- Acompañe a los especialistas del sector en cada momento del día
- Incluye: Distribución de material POP y botellas de agua
- 1 Disponible

Evento social de cierre

- Haga parte del momento cubre del evento y acompañe con su marca este escenario
- Incluye: Pendones y mención en agenda de actividad
- No incluye: Material POP

Agenda académica preliminar

24 Conferencias
académicas y técnicos
comerciales

4 Talleres: RETSIT,
CAI, Refrigerantes
naturales y
eficiencia energética

Ejes temáticos

Refrigeración

Acondicionamiento
de aire y
ventilación

Fortalecimiento
empresarial

| 23 y 24 de mayo |

Pereira



2° ACAIRegión
Eje cafetero 2024
Refrigeración comercial e industrial,
distritos térmicos, ventilación y
acondicionamiento de aire

En ACAIRegión, la conexión es clave. Únete a la rueda de negocios para establecer relaciones estratégicas y crear oportunidades de crecimiento para ti y tu empresa.

Rueda de negocios 

| Jueves 23 de mayo |

Organizan:

acaire |  **acaire**
Capítulo Occidente

Apoyan:

www.acaire.org/acaireregion

Fecha: jueves 23 de mayo

Horario: 9 am a 6 pm

Enlace de inscripción para registro:

<https://live.eventtia.com/es/ruedadenegociosa-caireregionejecafetero2024>

CIDARE

Centro de Investigación y Desarrollo de
Acondicionamiento de Aire y Refrigeración



Más información

Melisa Sarmiento

eventos@acaire.org

Cel: +57 318 734 90 26

Apoyan:

