



**2° ACAI Región**

**Eje cafetero 2024**

Refrigeración comercial e industrial,  
distritos térmicos, ventilación y  
acondicionamiento de aire

**Encuentro para generación de  
oportunidades de desarrollo y  
crecimiento económico para la región**

**Pereira**

**23 y 24 de mayo de 2024**



# Bienvenidos al EJE CAFETERO

¡Pereira nos espera!



Gobernación de  
**RISARALDA**  
Sentimiento de Todos



[WWW.PEREIRATUDESTINO.COM](http://WWW.PEREIRATUDESTINO.COM)



## NUESTRA GENTE

### LA MAYOR RIQUEZA Y PATRIMONIO DEL PAISAJE CULTURAL CAFETERO

En un cuadro de 50km se ubica  
2,5 millones de personas.

**Población total Eje Cafetero:**  
2.575.664 habitantes.

**Pereira** es la ciudad Capital  
del Eje Cafetero **con mayor  
población, 38,7%**

Fuente: DANE 2023.

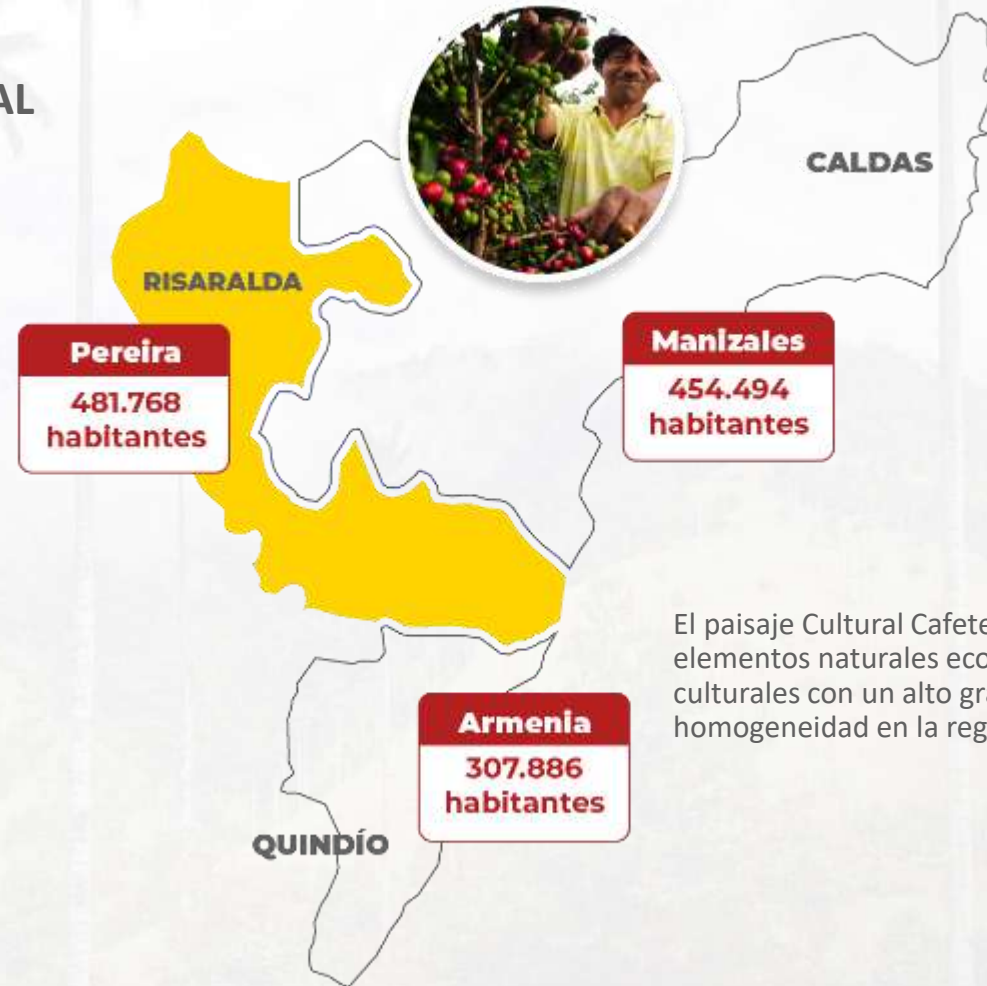

El paisaje Cultural Cafetero conjuga  
elementos naturales económicos y  
culturales con un alto grado de  
homogeneidad en la región.

## INFRAESTRUCTURA Y CONECTIVIDAD



Con las ciudades de mayor flujo de bienes y servicios en Colombia

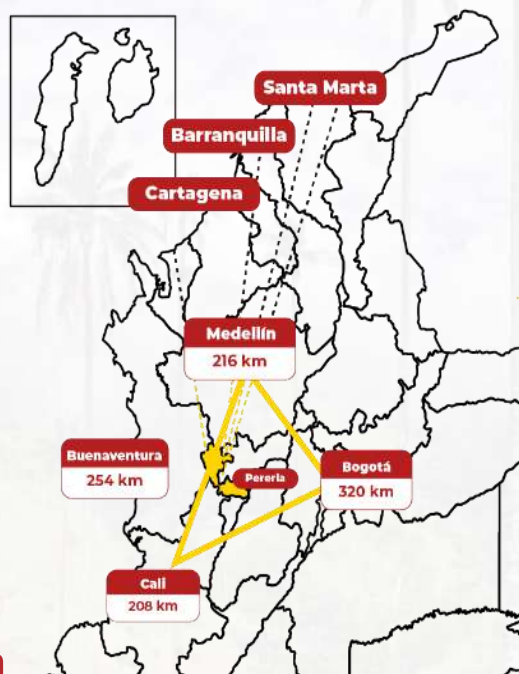

## CONECTIVIDAD AÉREA Y FLUJOS CON LOS CENTROS DE NEGOCIOS



# 2022

# 2.704.580

Pasajeros movilizados por el Aeropuerto Internacional Matecaña

Fuente: Aerocivil 2021.

## GENERACIÓN DE VALOR Y DIVERSIDAD ECONÓMICA

### DIVERSIDAD ECONÓMICA



### EVOLUCIÓN DEL PIB

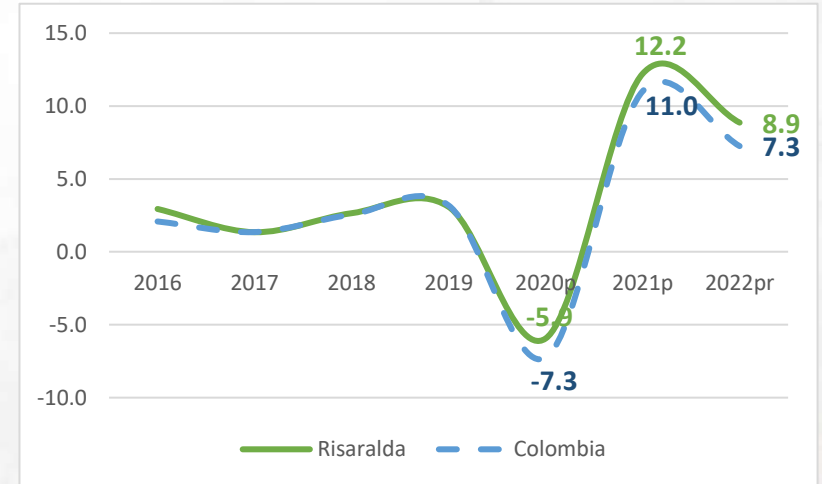

Fuente: DANE, Cuentas nacionales 2022

EVALUACIÓN EMPRESARIAL LA MEJOR FORMA DE CRECER

NRO. DE EMPRESAS EN RISARALDA

2018	2019	2020	2021	2022
<b>36.071</b>	<b>36.123</b>	<b>36.008</b>	<b>38.946</b>	<b>40.352</b>

Tamaño	Total	Participación
Micro	37.801	93,7%
Pequeña	1.954	4,8%
Mediana	483	1,2%
Grande	117	0,3%
<b>Total</b>	<b>40.355</b>	<b>100,0%</b>

Ramas de la actividad económica	Participación
Comercio	45,1%
Alojamiento y servicios de comida	13,0%
Industria manufacturera	9,8%
Otras actividades de servicio	6,3%
Actividades profesionales, científicas y técnicas	4,7%
Construcción	3,9%
Actividades de servicios administrativos y de apoyo	3,3%
Actividades inmobiliarias	2,7%
Transporte y Almacenamiento	2,3%
Información y Comunicaciones	2,0%
OTROS	6,9%

## POSICIÓN DE RANKINGS

### VENTAJAS COMPETITIVAS

# 5 /32

ÍNDICE DE INNOVACIÓN

POSICIÓN ENTRE DEPARTAMENTOS

- 1** Índice de apertura de negocio
- 1** Ventas por innovar
- 2** Creatividad en línea (registro de software)

Fuente: Departamento Nacional de Planeación 2022

# 4/33

ÍNDICE DE COMPETITIVIDAD

POSICIÓN ENTRE DEPARTAMENTOS

- 2** Cobertura y costo
- 2** Diversificación de mercados de destino de exportaciones
- 5** Infraestructura de servicios

Fuente: Consejo Privado de Competitividad 2023

# 4/33

ÍNDICE DE INTERNACIONALIZACIÓN

POSICIÓN ENTRE 33 DEPARTAMENTOS

- 2** Acceso de internet de banda ancha fijo
- 2** Diversificación de mercados de destino de exportaciones
- 3** Investigación de alta calidad

Fuente: Ministerio de Comercio, Industria y Turismo 2022

## EVOLUCIÓN DE LAS EXPORTACIONES DE RISARALDA

(USD MILES)

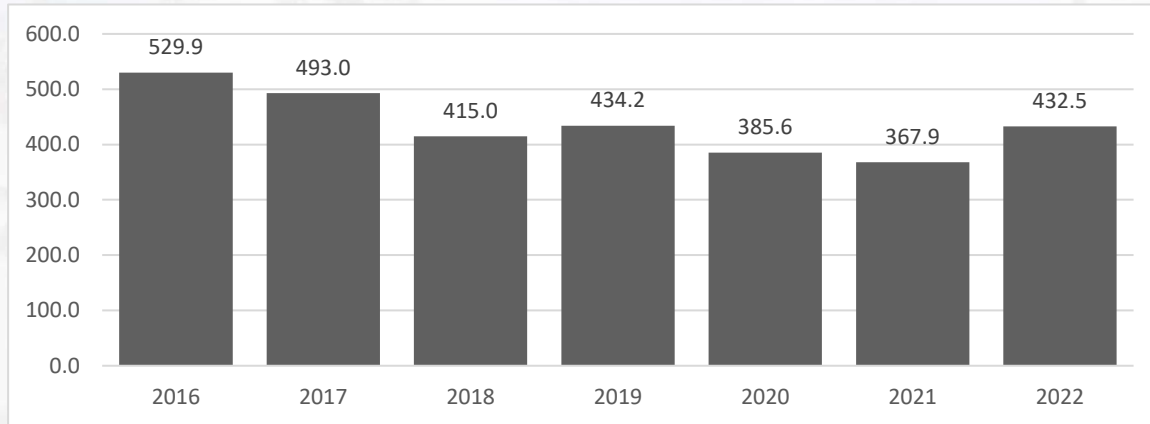

### Porcentaje de participación país destino

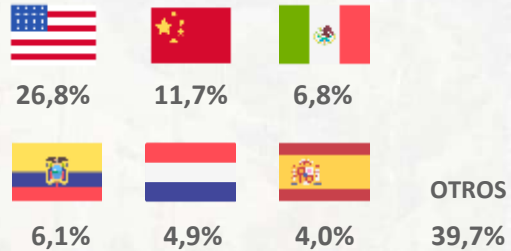

**LA VÍA MARÍTIMA ES EL PRINCIPAL MEDIO DE EXPORTACIÓN**



# EMPLEO DIVERSO CONSECUENTE CON LA ESTRUCTURA ECONÓMICA

Julio 2022 - Junio 2023

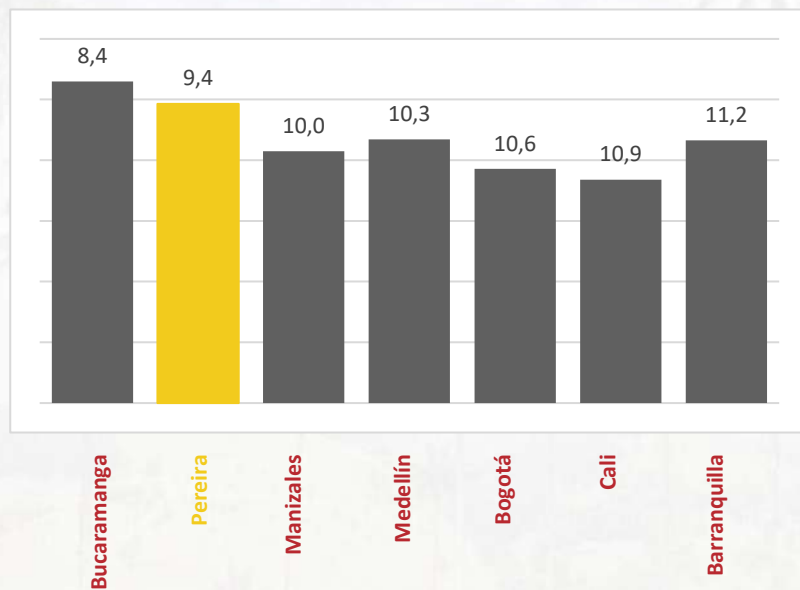

## MENOR TASA DE DESEMPLEO

2020	2021	2022	2023
25%	15%	11,8%	9,4%

**Pereira es la 2ª ciudad con menos tasa de  
desempleo a nivel nacional**

Fuente: Mercado Laboral, Gran Encuesta Integrada de Hogares DANE

# Descripción del evento

---

## Objetivo

Favorecer el desarrollo de conocimiento y el progreso empresarial en el ámbito del acondicionamiento del aire y la refrigeración en el Eje cafetero y su zona de influencia.

---

## Fecha

23 y 24 de mayo de 2024

---

## Concepto

Generación de un espacio de intercambio de conocimiento mediante programa académico de dos días y muestra empresarial en la región

---

## Lugar

Hotel Sonesta Pereira

---

# Beneficios de participación para su empresa

Rueda de negocios  
exclusiva para expositores  
y patrocinadores

Posicionarse como  
proveedor de equipos y  
servicios

Conocer las dinámicas y  
procesos de  
comercialización

Explorar las dinámicas de  
la región y mercado

Alta probabilidad de  
participación de  
mercados nacionales y  
regionales

Programa de formación  
complementaria de alta  
calidad con  
conferencistas nacionales  
e internacionales

Espacios de networking  
dentro del programa del  
evento, con eventos  
sociales

Posicionamiento de  
marca virtual y presencial

Tarifas y servicios  
exclusivos

## Opciones de participación

### Expositor

- Presencial en zona de muestra empresarial

### Patrocinador

- Posicione su marca en diferentes materiales y actividades del evento

# CIDARE

Centro de Investigación y Desarrollo de Acondicionamiento de Aire y Refrigeración



Ingreso principal

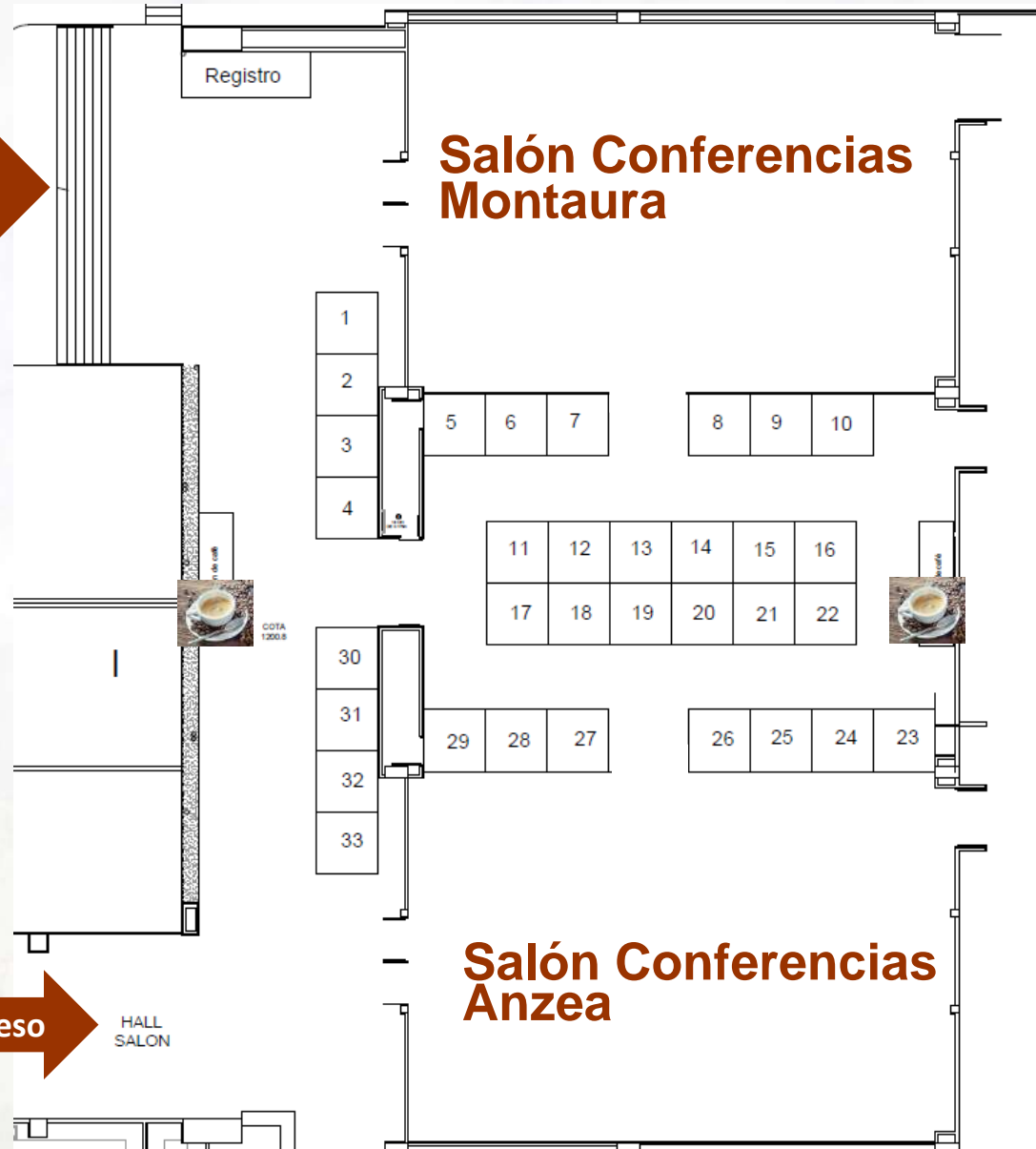

**Hotel Sonesta**  
Centro de Convenciones  
Pereira

## Punto de contacto (34 disponibles)

Incluye:

- Logo en material promocional del evento
- Espacio comercial con mesa
- Conferencia técnico comercial de 45 min (28 disponibles)
- Conexión monofásica

No incluye:

- Desarrollo de imagen e impresos
- Logística y traslado de material POP

## INVERSIÓN EXPOSITORES

No Afiliado:

COP \$ 7.140.000 más IVA

Miembro ACAIRE, VENACOR, IJAR, FAIAR:

COP \$ 5.100.000 más IVA

## Muestra Empresarial

**Ingreso** →

## Salón de conferencias



# Puntos de Contacto

↑  
**Ingreso**

## Salón de conferencias

## Ejemplo de Punto de Contacto

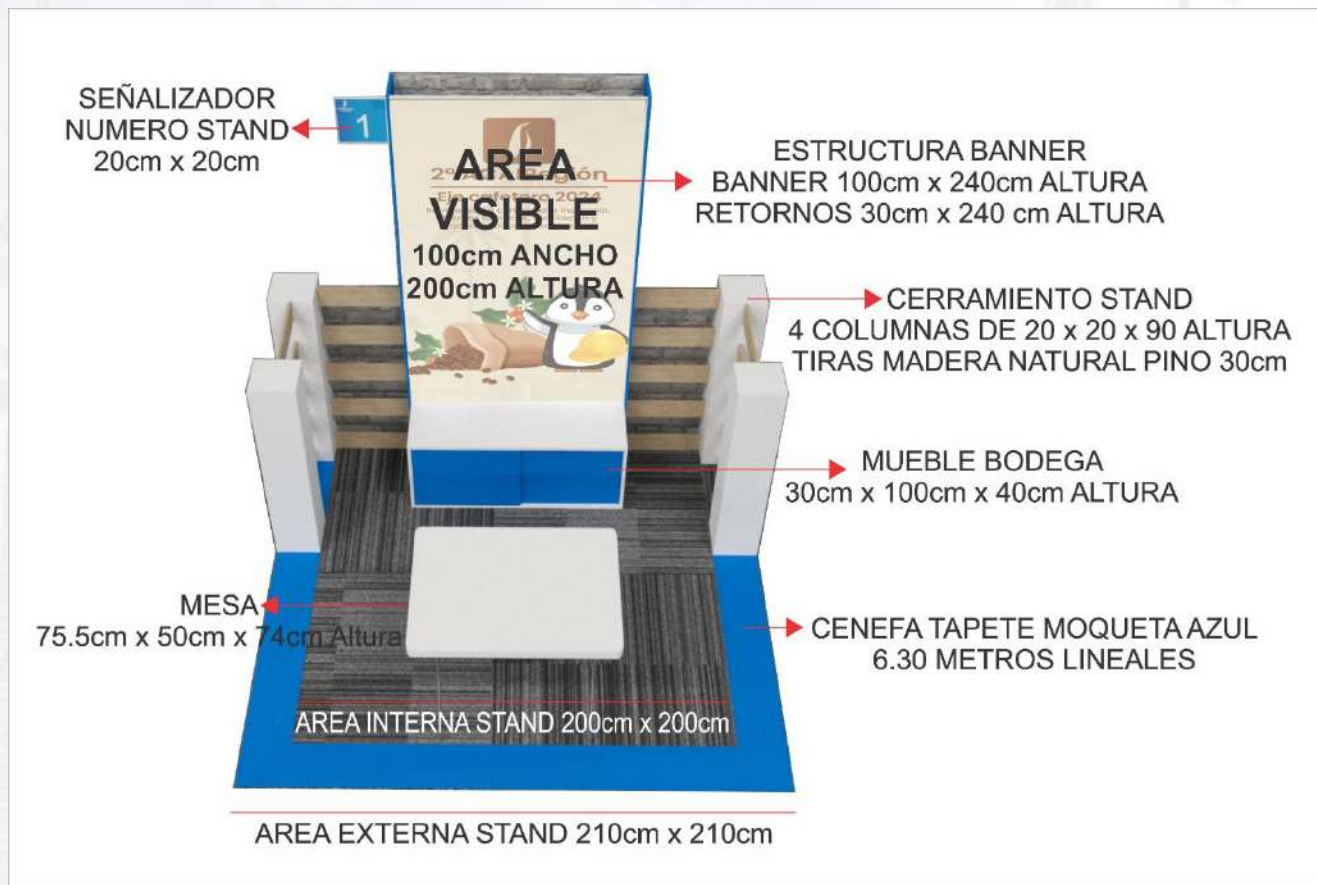

Nota: Imágenes de muestra, el espacio final y su distribución están sujetos a modificaciones por parte de los organizadores



## ESPECIFICACIONES BANNER

FORMATOS ( PDF o TIF)

**EL ARTE TOTAL DEBE SER DE**

**100cm x 240cm**

**AREA IMAGEN VISIBLE**

**100cm x 200cm**





## Muestra Empresarial

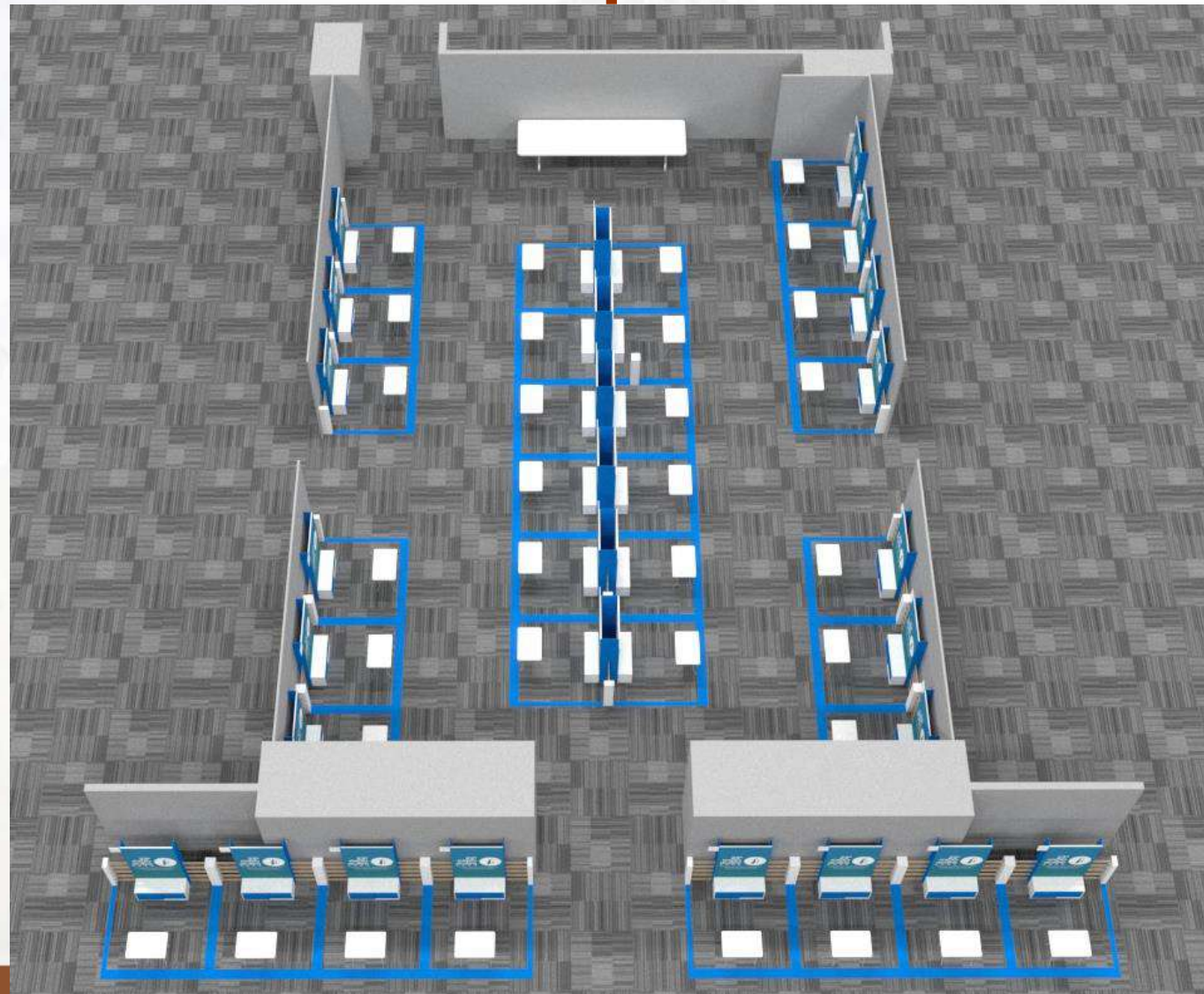

Nota: Imágenes  
de muestra.

El espacio final  
y su  
distribución  
están sujetos a  
cambios por  
parte de los  
organizadores

## Agenda académica preliminar

28 Conferencias  
técnico  
comerciales

### Ejes temáticos

Refrigeración

Acondicionamiento  
de aire y  
ventilación

Fortalecimiento  
empresarial

**CIDARE**

Centro de Investigación y Desarrollo de  
Acondicionamiento de Aire y Refrigeración



Gloria Guzmán

[comercial@acaire.org](mailto:comercial@acaire.org)

Cel: +57 318 345 6853