23° expo acaire 2024

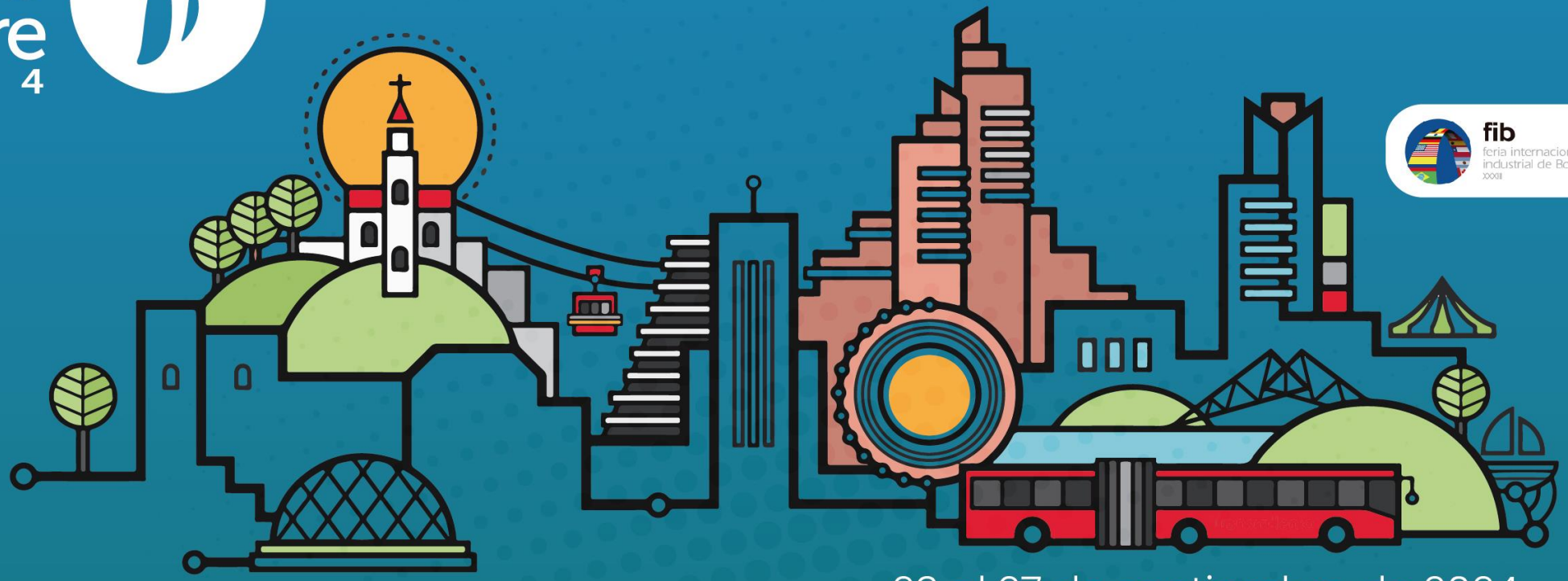

fib
feria internacional industrial de Bogotá
XXXII

23 al 27 de septiembre de 2024
Corferias | Bogotá

fib
feria internacional industrial de Bogotá
XXXIII

23° expo acaire 2024

Refrigeración comercial e industrial, distritos térmicos, ventilación y acondicionamiento de aire

Presentación

EXPOACAIRE 2024

En el marco de la FIB

XXXIV **fib** feria internacional industrial de Bogotá

PLANO GENERAL
FAIRGROUND

Pabellón/*Hall* 3

Nivel/*Level* 1: Maquinaria industrial y herramientas
Industrial machinery, equipment and tools

Pabellón/*Hall* 5

Muestra Especial
Special commercial exhibition

Pabellón/*Hall* 7

Delegación Internacional
International delegation

Pabellón/*Hall* 11-20

Colombiaplast

T A

Centro Empresarial
Business Center

Muestra Comercial
Commercial exhibition

Plazoleta de comidas
Food Court

Pabellón/*Hall* 4

Maquinaria industrial y herramientas
Industrial machinery, equipment and tools

Pabellón/*Hall* 6

Nivel/*Level* 1: Maquinaria industrial y herramientas
Industrial machinery, equipment and tools

Nivel/*Level* 2: ExpoAcaire

Pabellón/*Hall* 8

Nivel/*Level* 1: Expoenergía

Pabellón/*Hall* 21-22

IMOCOM

T

Área Libres/*Outdoor areas*

Muestra Comercial
Commercial exhibition

23° expo acaire 2024
Refrigeración comercial e industrial, distritos térmicos, ventilación y acondicionamiento de aire

23° expo acaire 2024

23° expo acaire 2024
Refrigeración comercial e industrial, distritos térmicos, ventilación y acondicionamiento de aire

¿Qué esperamos en FIB 2024?

¿Qué pasó en 2022?

35,033
Compradores nacionales

1,133
Compradores internacionales

Expositores
398 Nacionales
114 Internacionales

** La versión 2022 fue una edición de reactivación postpandemia Covid 19.*

Pabellón 6 Nivel 2: 23 EXPOACAIRE

Reservado
Prerreserva
Disponible

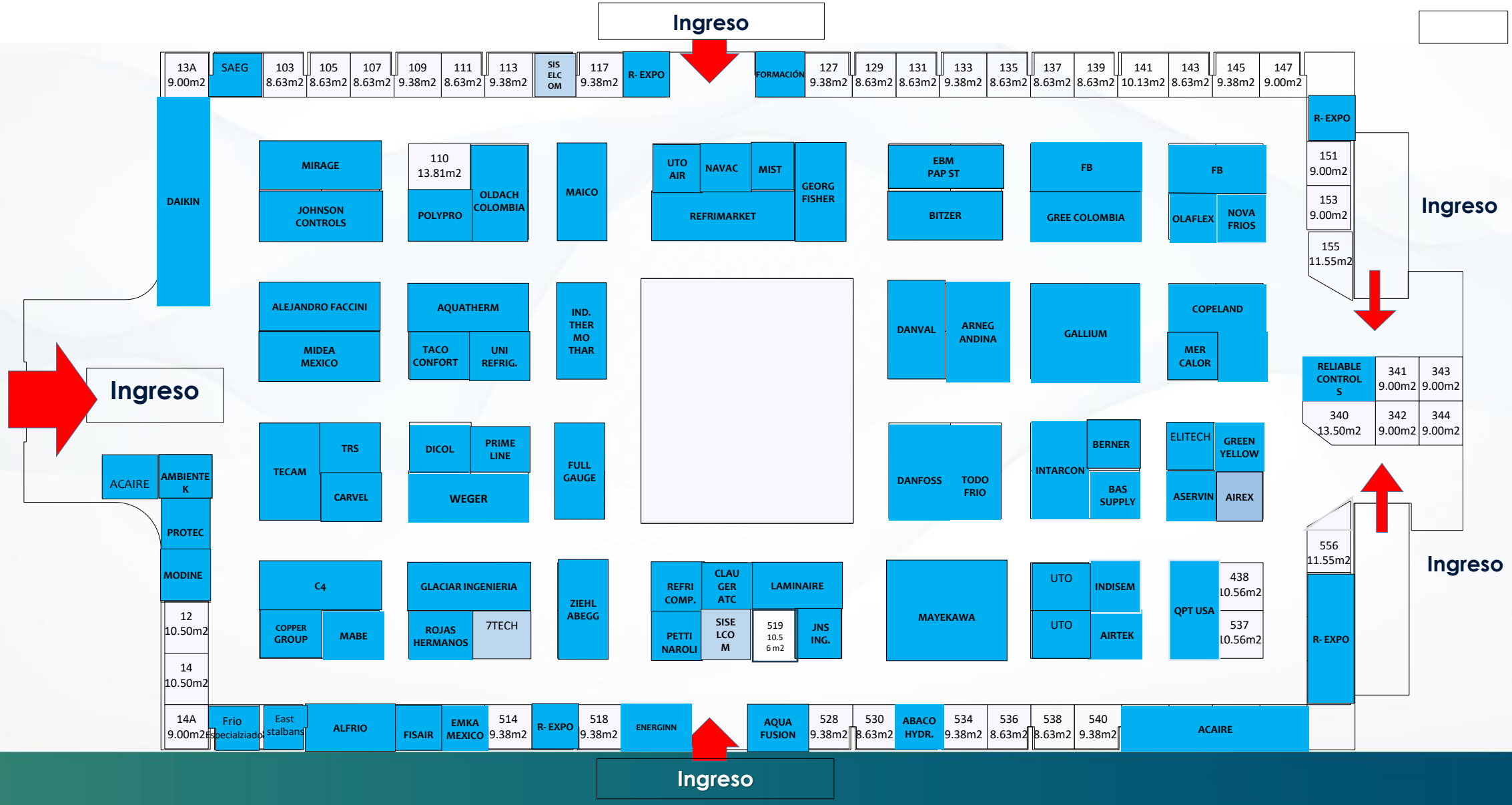

Perfil	Valor m2
Miembros ACAIRE, IIAR, FAIAR	**$ 1.307.000** **Más IVA**
Otros participantes	$ 1.829.000 Más IVA

Stand incluye:

- Tapete tráfico pesado
- Paneleria divisoria de 2,40 m
- Un toma corriente doble. Consumo de 2KW de energía monofásica.
- Credenciales e invitaciones VIP de acuerdo al área de exhibición reservada.
- Participación en la estrategia CORFERIAS - Ferias 4.0

Nota:

*Respetamos orden de llegada de las solicitudes de reserva.

*Valores abonados no son reembolsables.

23° expo acaire 2024
Refrigeración comercial e industrial, distritos térmicos, ventilación y acondicionamiento de aire

Beneficios para su EMPRESA

- Logo y presencia de marca en la WEB ACAIRE
- Posicionarse como proveedor de equipos y servicios de refrigeración comercial, distritos térmicos y acondicionamiento de aire
- Conocer las dinámicas y procesos de comercialización de la región y el país
- Programa de formación complementaria de alta calidad con conferencistas nacionales e internacionales
- Feria industrial con espacios para fortalecer su networking
- Posicionamiento de marca virtual y presencial entre públicos segmentados
- Tarifas y servicios exclusivos para expositores
- Información y acompañamiento permanente durante el proceso.

Beneficios **de la FIB y EXPOACAIRE**

EL MEJOR NEGOCIO ES ESTAR BIEN CONECTADO

econexia
ECOSISTEMA DIGITAL DE CONEXIONES & NEGOCIOS
operado por corferias

GOBIERNO DE COLOMBIA | Cámara de Comercio de Bogotá | corferias

www.econexia.com

XXXIV fib feria internacional industrial de Bogotá

Adicional al encuentro presencial y a través de la nueva estrategia de **Ferias 4.0** active su marca en diferentes momentos del año obteniendo estos beneficios:

OPORTUNIDADES DE NEGOCIOS

Alcance, cobertura e impacto de su marca a nivel nacional e internacional.

Ampliación de canales de contacto a medios digitales en **vitrinas y stands virtuales.**

Acceso a un Ecosistema 365 días **en medios online y offline.**

Contacto con clientes potenciales en **encuentros presenciales y virtuales.**

CONTENIDO E INNOVACIÓN

Acceso a información de tendencias de consumo, casos de éxito y buenas prácticas de la industria en tiempo real o “a demanda” en ECONEXIA.

Dar a conocer su marca/ producto e interactuar en vivo con potenciales clientes participando en los espacios de contenidos presenciales (agenda de feria).

RELACIONAMIENTO ONLINE Y OFFLINE

Experiencias presenciales y digitales que propician **encuentros con potenciales compradores** .

Campañas de convocatoria basadas en datos para **conectar con prospectos de clientes** como parte de un ecosistema.

XXXIV fib feria internacional industrial de Bogotá
23 al 27 de Septiembre de 2024

ECOSISTEMA INDUSTRIA CONSTRUCCION Y MEDIO AMBIENTE

Encuentro Comunidad Empresarial

ECONEXIA ECOSISTEMA INDUSTRIA CONSTRUCCION Y MEDIO AMBIENTE

- **Acceso al Ecosistema de Industria, Construcción y Medio Ambiente de ECONEXIA.**
- **Vitrina Virtual** con publicación de hasta 30 productos/servicios y Botón WhatsApp o formulario para contacto.
- **Acceso a Rueda de Negocios Virtual del Ecosistema.** Citas de negocios en salas Virtuales

Hasta diciembre 31 de 2024

+

Encuentro Presencial

PARTICIPACIÓN EN FERIA 23 al 27 de Septiembre

- Espacio en **muestra comercial para Stand** o **activación de marca**
- **Contacto directo con sus clientes y** visitantes profesionales de la feria
- **Agendamiento de citas de negocios**
- **Agendas Académicas,** Demostraciones de producto y Zonas de experiencia.

+

Activación Digital

PARTICIPACIÓN EN ACTIVACIÓN DIGITAL PÁGINA WEB DE FERIA

- **Stand virtual** con Logo, Banners, video comercial y brochure en PDF de la marca, enlace a vitrina virtual y botón de WhatsApp o formulario de contáctenos .
- **Presencia de marca** en ***E-Directory*** **de la** página web de la feria.

Contacto:

23° expo acaire 2024
Refrigeración comercial e industrial, distritos térmicos, ventilación y acondicionamiento de aire

Gloria Guzmán

comercial@acaire.org

57 318 345 6853